

## คู่มือการตั้งค่าและใช้งาน Srivijaya WiFi [e-Passport] สำหรับ Windows 10

1. ที่ System tray จะมีไอคอนรูปคลื่นสัญญาณ ดังภาพที่ 1



ภาพที่ 1

2. คลิกเมาส์ที่ไอคอนรูปคลื่นสัญญาณ จะได้หน้าต่างดังภาพที่ 2 ให้เลือก SSID : Srivijaya WiFi [e-Passport] ทำเครื่องหมายถูก Connect automatically แล้วคลิก Connect

**\*\* กรณี ใช้งานเครื่องสาธารณะ ไม่ต้องทำเครื่องหมายถูก Connect automatically \*\***

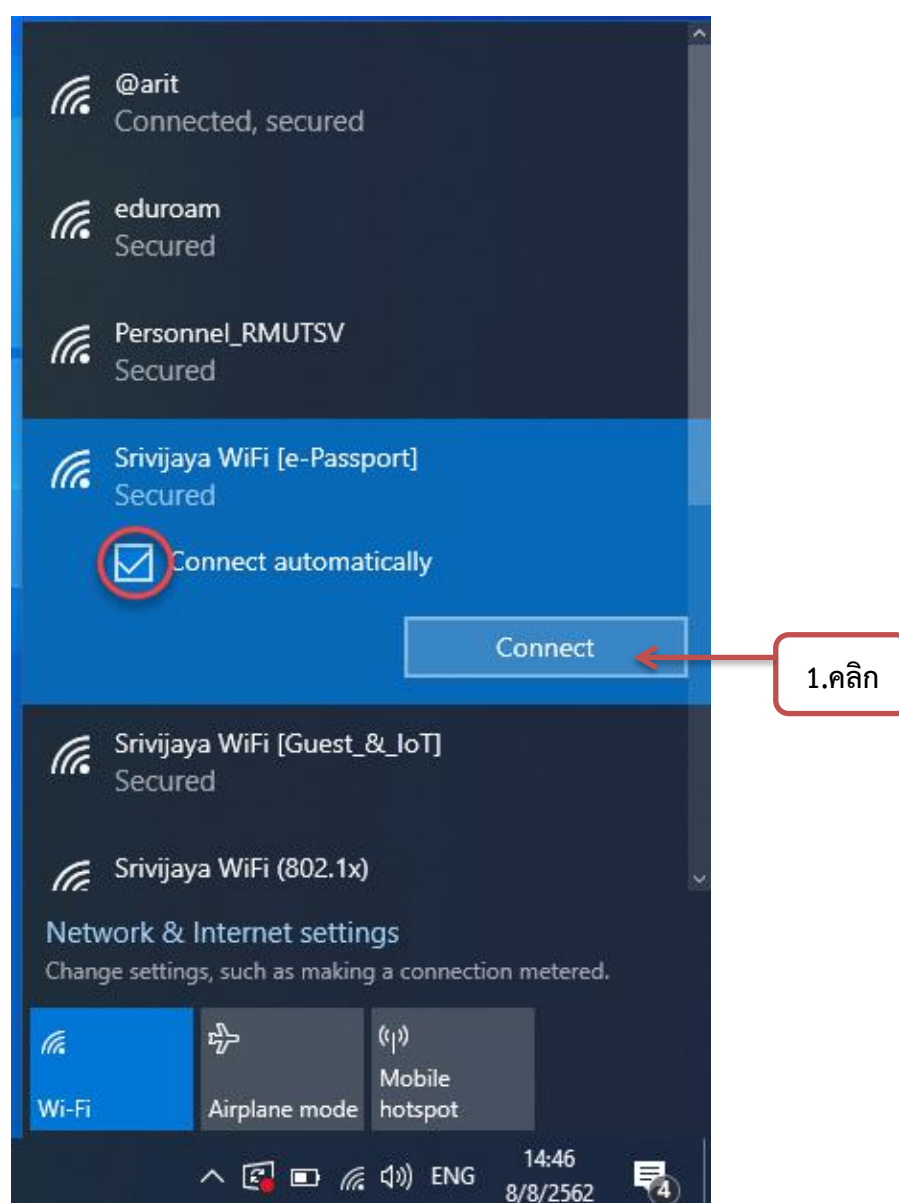

ภาพที่ 2

3. จะได้นหน้าต่างดังภาพที่ 3 Enter your user name and password: ชื่อผู้ใช้และรหัสผ่าน RMUTSV e-Passport ของนักศึกษาและบุคลากร

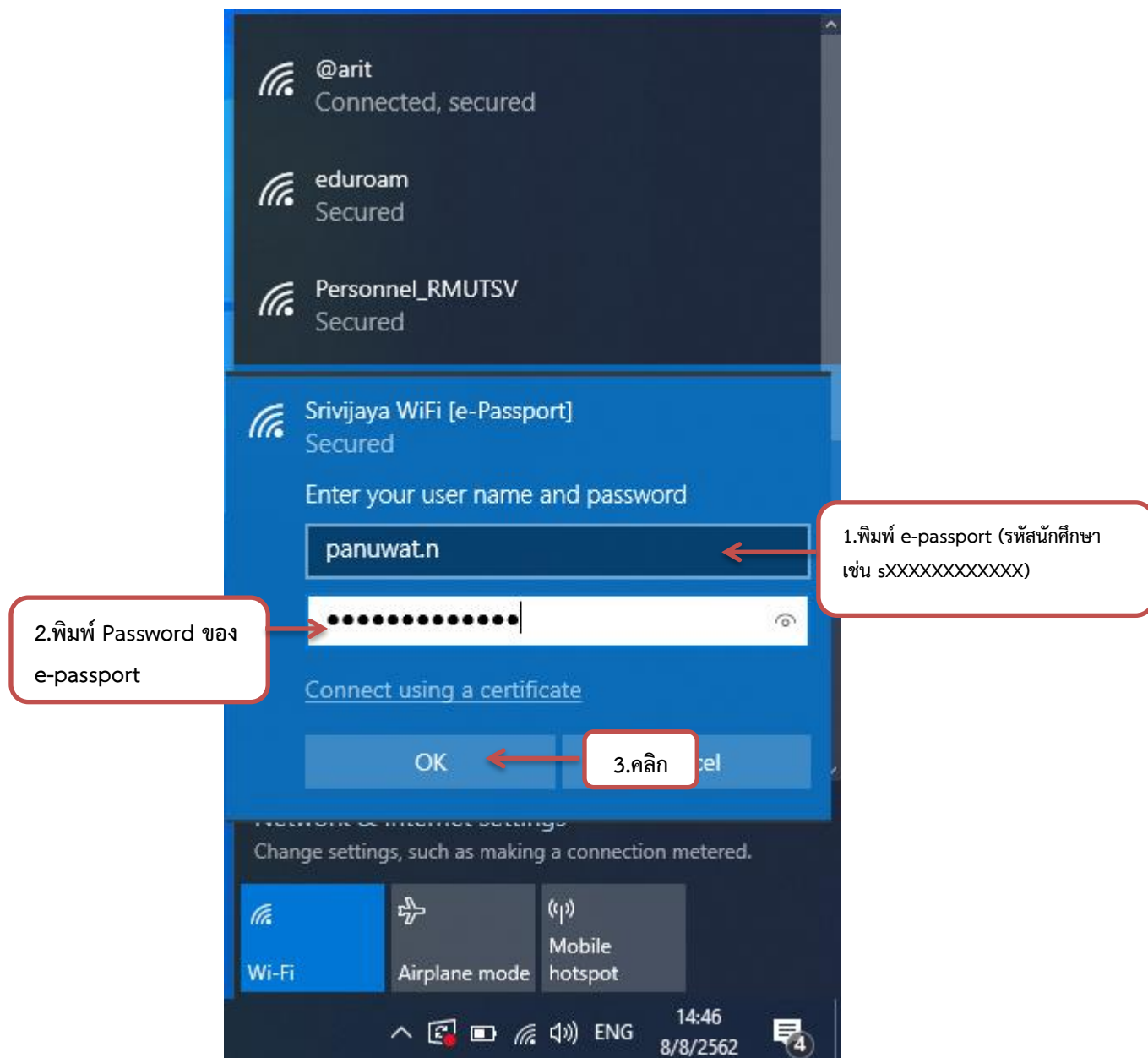

ภาพที่ 3

4. จะได้นหน้าต่างดังภาพที่ 4 Continue connecting? คลิกปุ่ม Connect

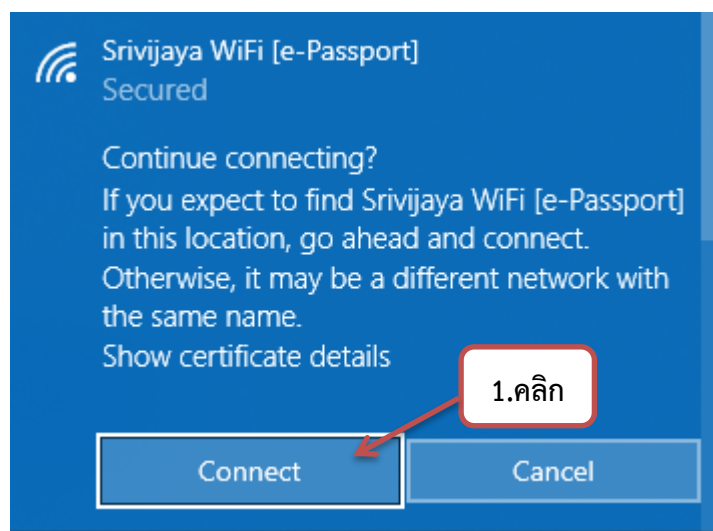

ภาพที่ 4

5. เมื่อเชื่อมต่อสำเร็จ จะแสดงสถานะด้วยคำว่า Connected ดังภาพที่ 5

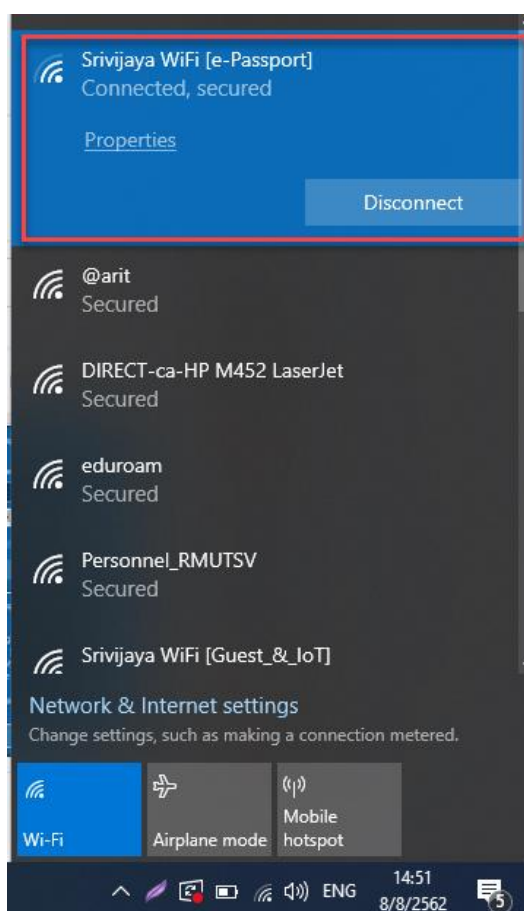

ภาพที่ 5

**\*\*เชื่อมต่อสัญญาณ Srivijaya WiFi [e-Passport] เรียบร้อยแล้ว ครั้งต่อไปเมื่อพบสัญญาณ Srivijaya WiFi [e-Passport] ระบบจะเชื่อมต่อให้อัตโนมัติ สามารถใช้งานอินเทอร์เน็ตได้เลย\*\***

### การออกจากระบบ Logout Srivijaya WiFi [e-Passport]

1. ที่ System tray จะมีไอคอนรูปคลื่นสัญญาณ คลิกที่ไอคอน (1) เลือก Network & Internet settings (2) ดังภาพที่ 1

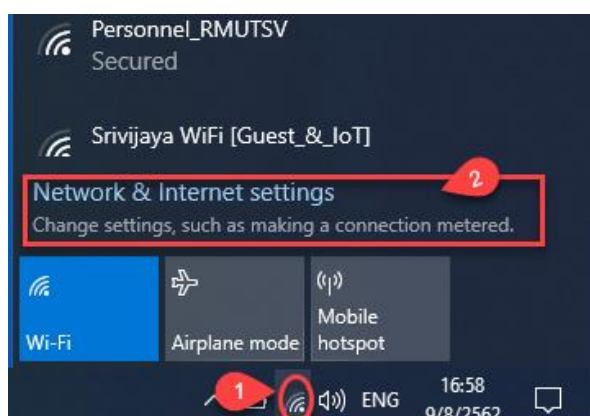

ภาพที่ 1

2. Tap ซ้ายมือ คลิกเลือก Wi-Fi (3) คลิก Manage known networks (4) ดังภาพที่ 2

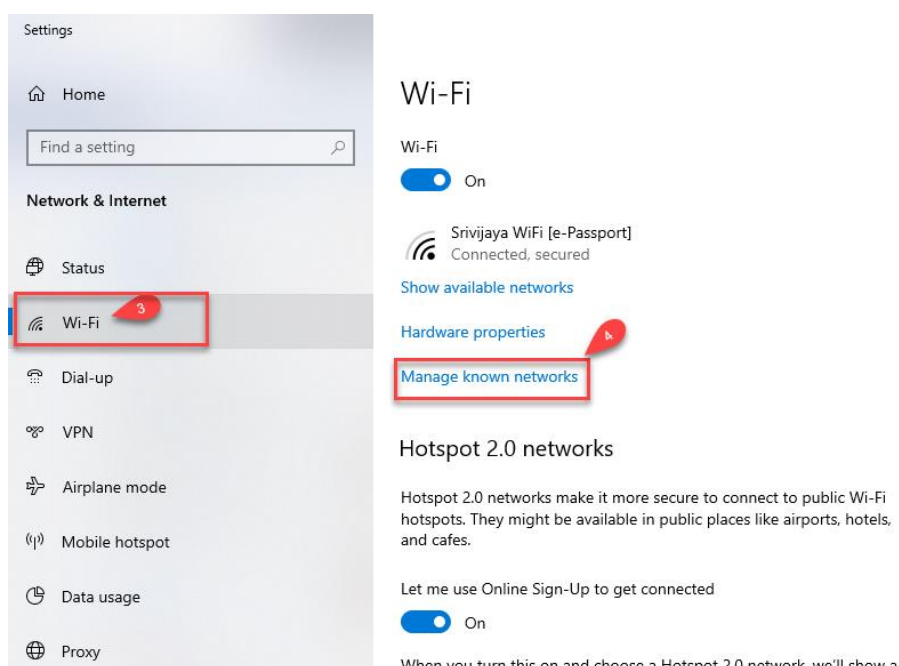

ภาพที่ 2

3. คลิกที่ ชื่อ Srivijaya WiFi [e-Passport] (5) คลิก Forget (6) เพื่อ logout SSID ออกจากโปรไฟล์ ดังภาพที่ 3

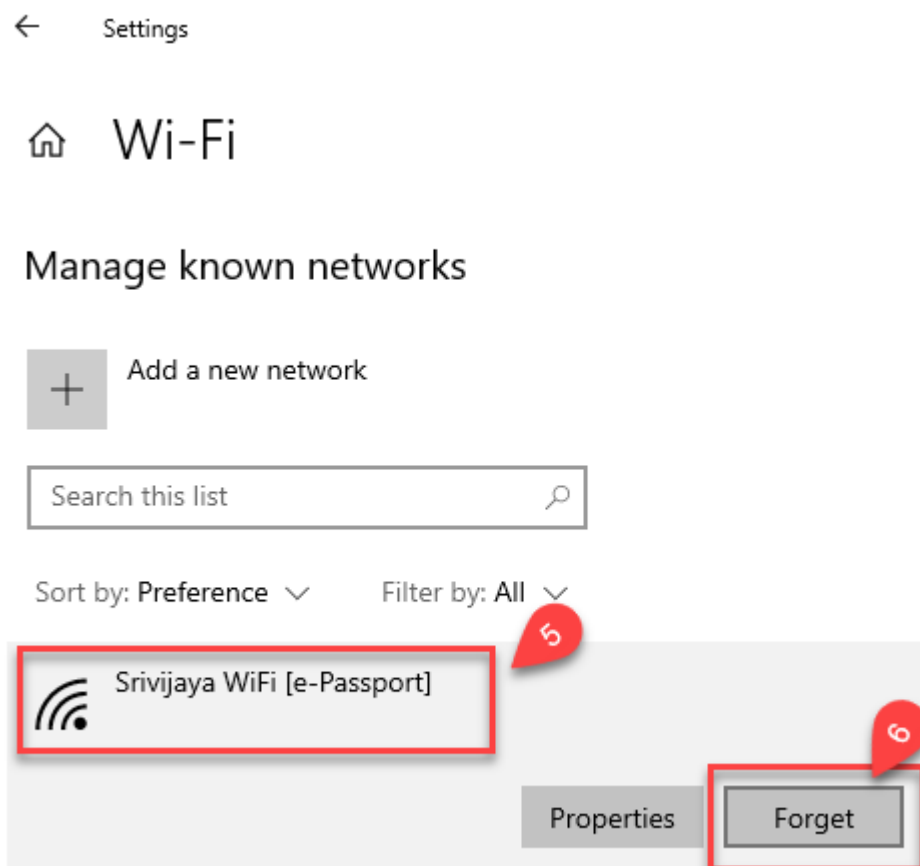

ภาพที่ 3

---

หากมีปัญหาในการใช้งานระบบเครือข่ายไร้สาย (Wireless LAN)

กรุณาติดต่อ : ฝ่ายวิศวกรรมเครือข่าย สำนักวิทยบริการและเทคโนโลยีสารสนเทศ ห้อง 59301

โทรศัพท์ 074317100 ต่อ 3030, 1160 – 1165 IPHONE 3922