

การเชื่อมต่ออุปกรณ์ Mac Book เข้าใช้งานระบบเครือข่ายไร้สาย Srivijaya WiFi [e-Passport]

1. คลิกที่ WiFi Icon เลือก WiFi ที่ต้องการจะเชื่อมต่อ เลือก Srivijaya WiFi [e-Passport] ดังภาพที่ 1



ภาพที่ 1

2. จะปรากฏหน้าต่าง Pop up ขึ้นมา ให้ทำการใส่ Username และ Password ของ RMUTSV e-Passport แล้วคลิก Join

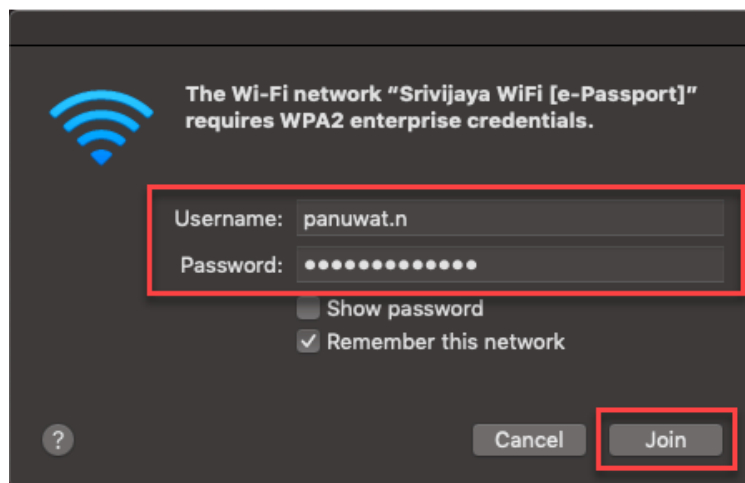

ภาพที่ 2

3. เมื่อเชื่อมต่อสำเร็จ เครื่องจะแสดงสถานะ ดังภาพที่ 3



ภาพที่ 3

**\*\*[เชื่อมต่อสัญญาณ Srivijaya WiFi \[e-Passport\] เรียบร้อยแล้ว ครั้งต่อไปเมื่อพบสัญญาณ Srivijaya WiFi \[e-Passport\] ระบบจะเชื่อมต่อให้อัตโนมัติ สามารถใช้งานอินเทอร์เน็ตได้เลย\\*\\*](#)**

## การออกจากระบบ Logout Srivijaya WiFi [e-Passport]

1. คลิกที่ WiFi Icon (1) คลิก Open Network Preferences... (2) ดังภาพที่ 1



ภาพที่ 1

2. คลิกปุ่ม Advanced... (3) ดังภาพที่ 2

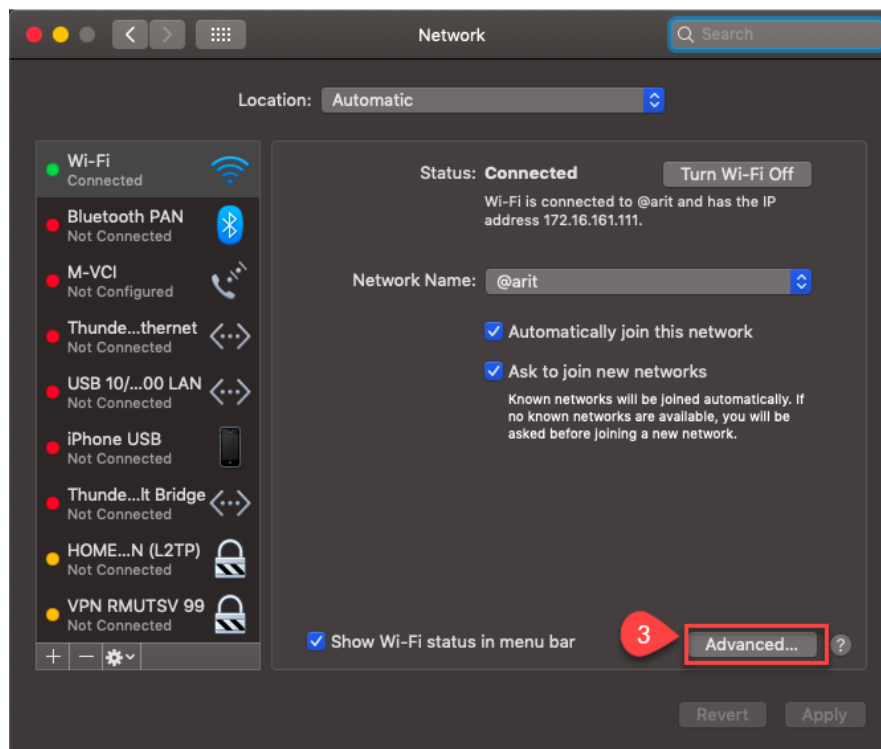

ภาพที่ 2

3. คลิกที่ชื่อ SSID : Srivijaya WiFi [e-Passport] (4) แล้วคลิกที่สัญลักษณ์ลบ – (5) เสร็จแล้วคลิก OK (6) ดังภาพที่ 3

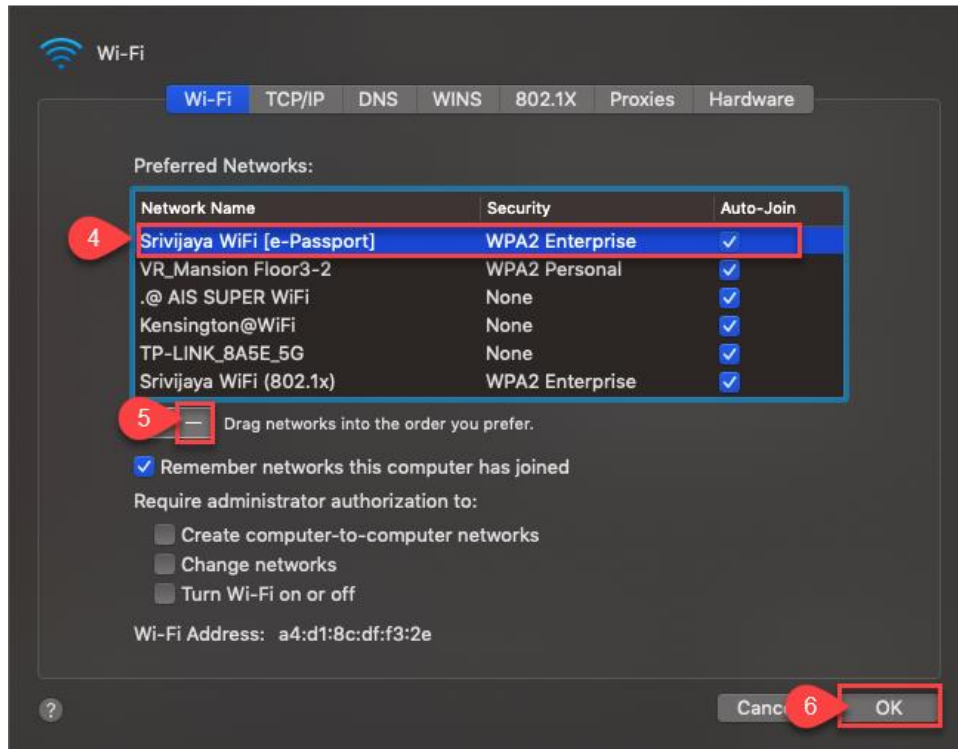

ภาพที่ 3

4. คลิก Apply (7) เพื่อ logout SSID ออกจากโปรไฟล์ ดังภาพที่ 4

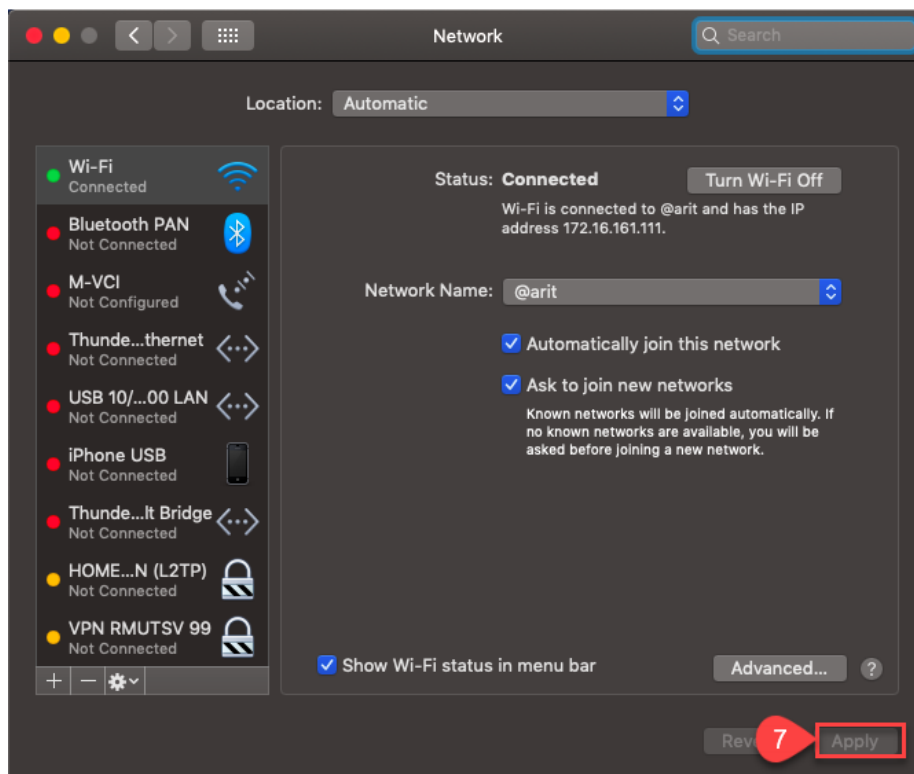

ภาพที่ 4

หากมีปัญหาในการใช้งานระบบเครือข่ายไร้สาย (Wireless LAN)

กรุณาติดต่อ : ฝ่ายวิศวกรรมเครือข่าย สำนักวิทยบริการและเทคโนโลยีสารสนเทศ ห้อง 59301

โทรศัพท์ 074317100 ต่อ 3030, 1160 – 1165 IPHONE 3922