

คู่มือการตั้งค่าและใช้งาน Srivijaya WiFi [e-Passport] สำหรับ Windows 7

1. ที่ System tray จะมีไอคอนรูปคลื่นสัญญาณ ดังภาพที่ 1

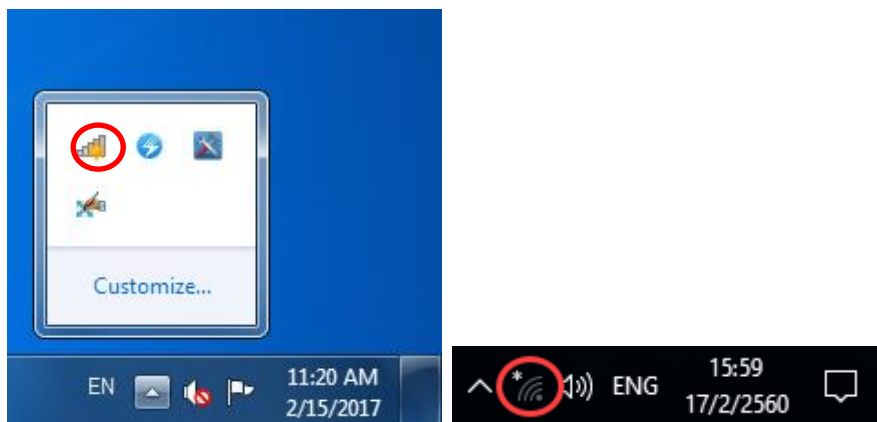

ภาพที่ 1

2. คลิกเมาส์ที่ไอคอน จะได้หน้าต่างดังภาพที่ 2 ให้เลือก Open Network and Sharing Center

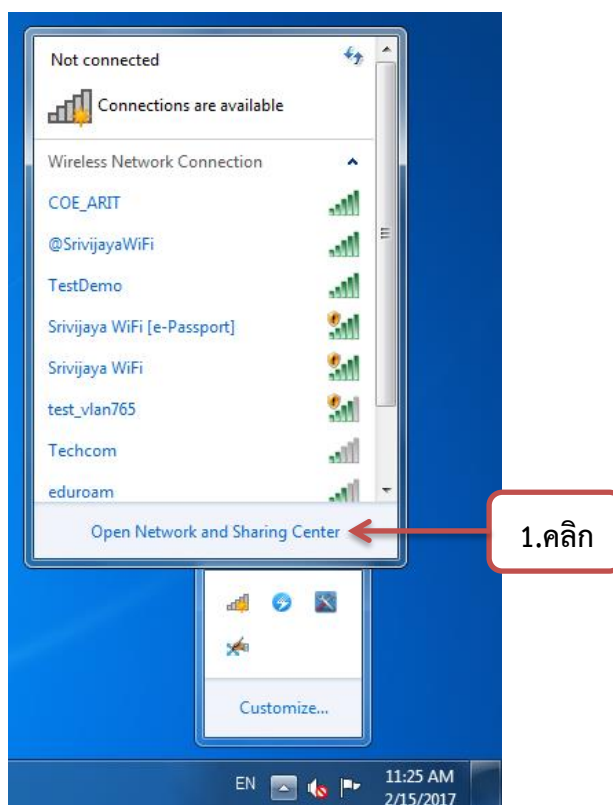

ภาพที่ 2

3. จะได้นหน้าต่างดังภาพที่ 3 Set up a new connection or network

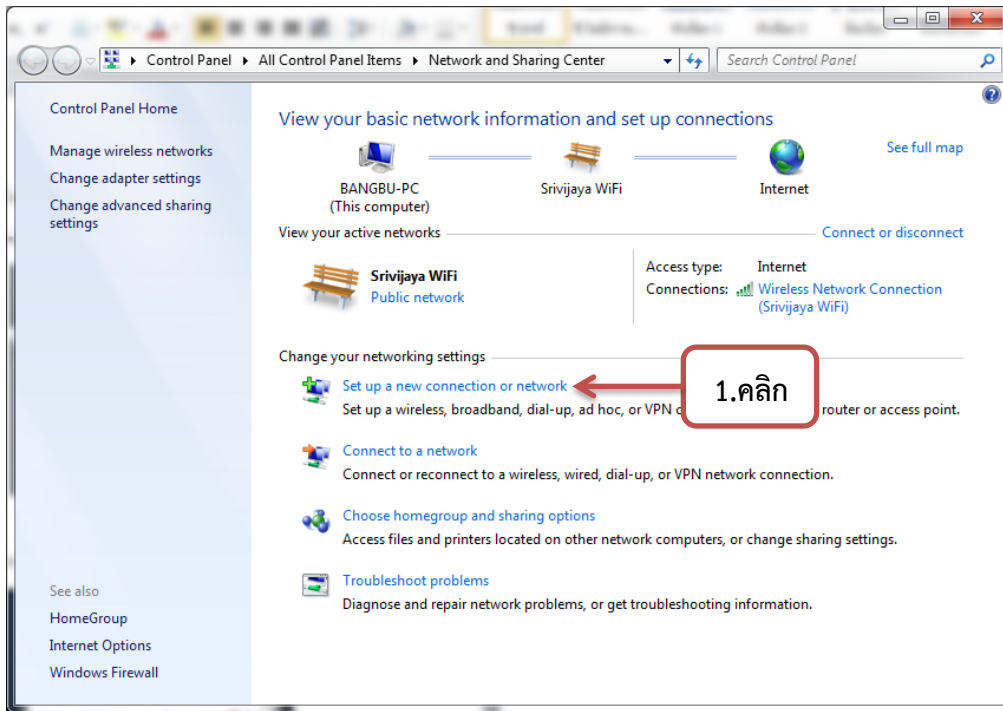

ภาพที่ 3

4. คลิกเลือก Manually connect to a wireless network แล้วคลิกปุ่ม Next ดังภาพที่ 4

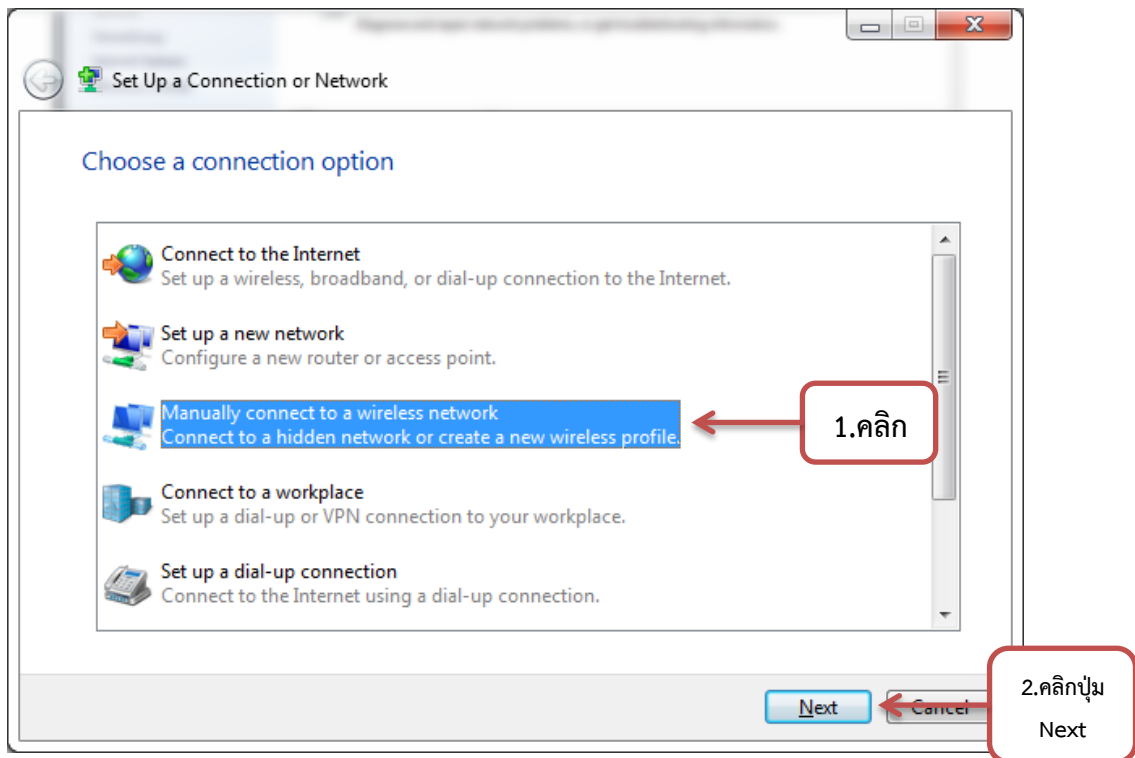

ภาพที่ 4

5. จะได้นหน้าต่างดังภาพที่ 5 กรอกข้อความในช่องต่าง ๆ ดังภาพที่ 5

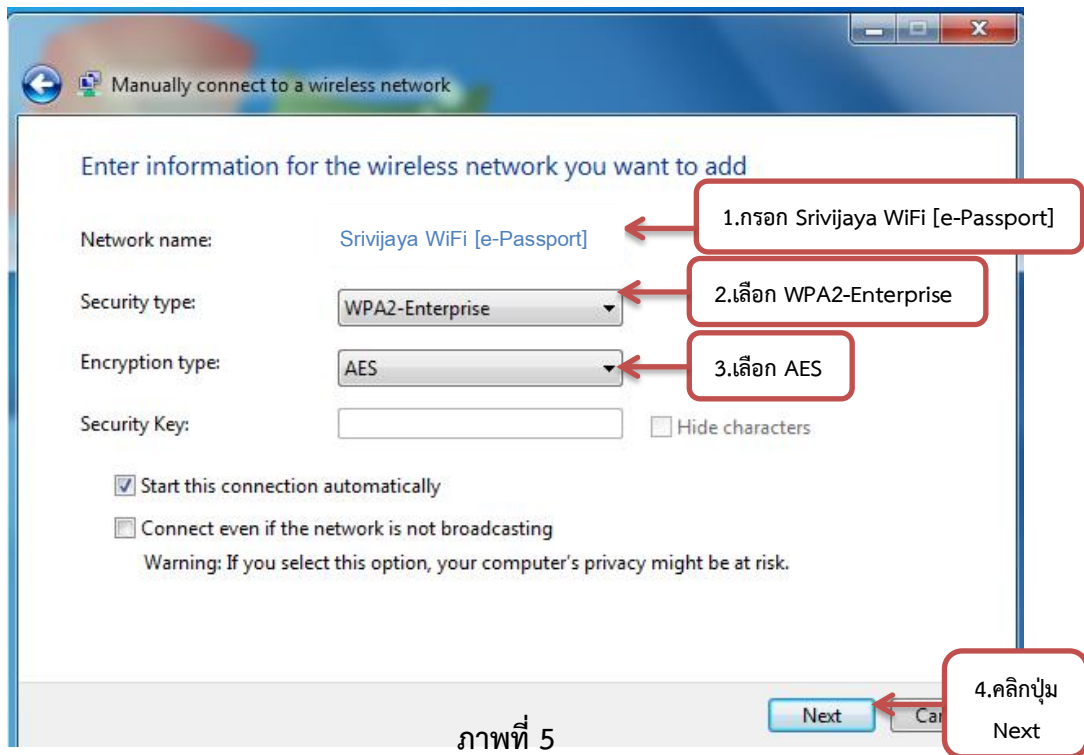

6. จะได้นหน้าต่างดังภาพที่ 6

กรณีที่แสดงดังภาพ 6-1 ให้คลิกข้อความ Use the existing network แล้วทำตามขั้นตอนข้อ 7 เป็นต้นไป

กรณีที่แสดงดังภาพ 6-2 ให้คลิกข้อความ Change connection settings แล้วทำตามขั้นตอนข้อ 9 เป็นต้นไป

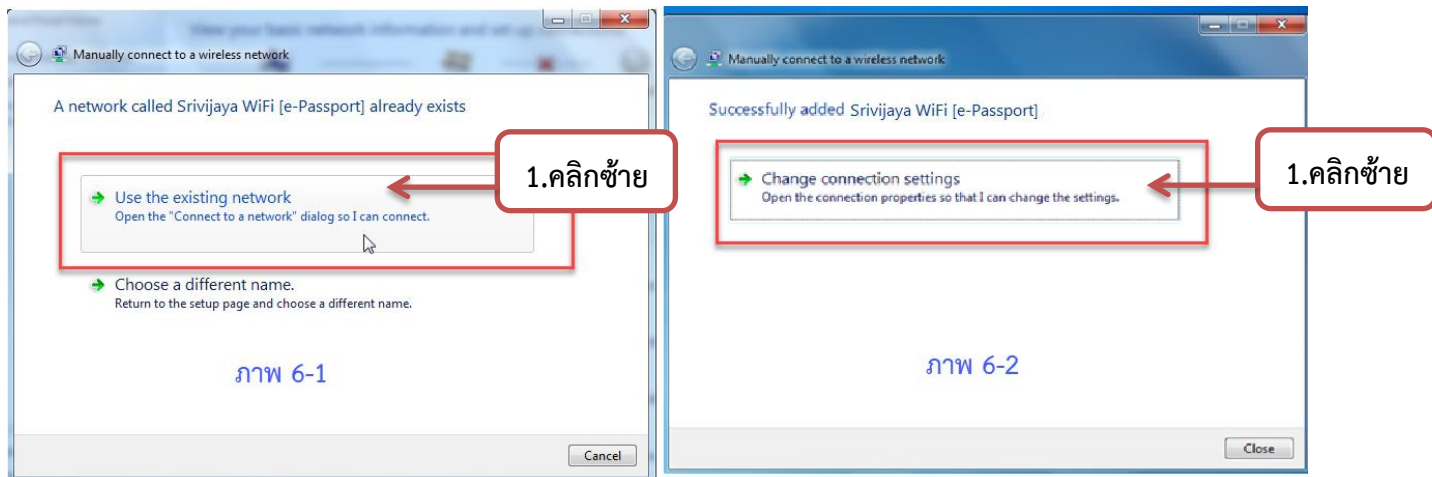

ภาพที่ 6

7. จากภาพ 6-1 จะได้หน้าต่างดังภาพที่ 7 มุมบนซ้าย คลิกเลือก Manage wireless networks

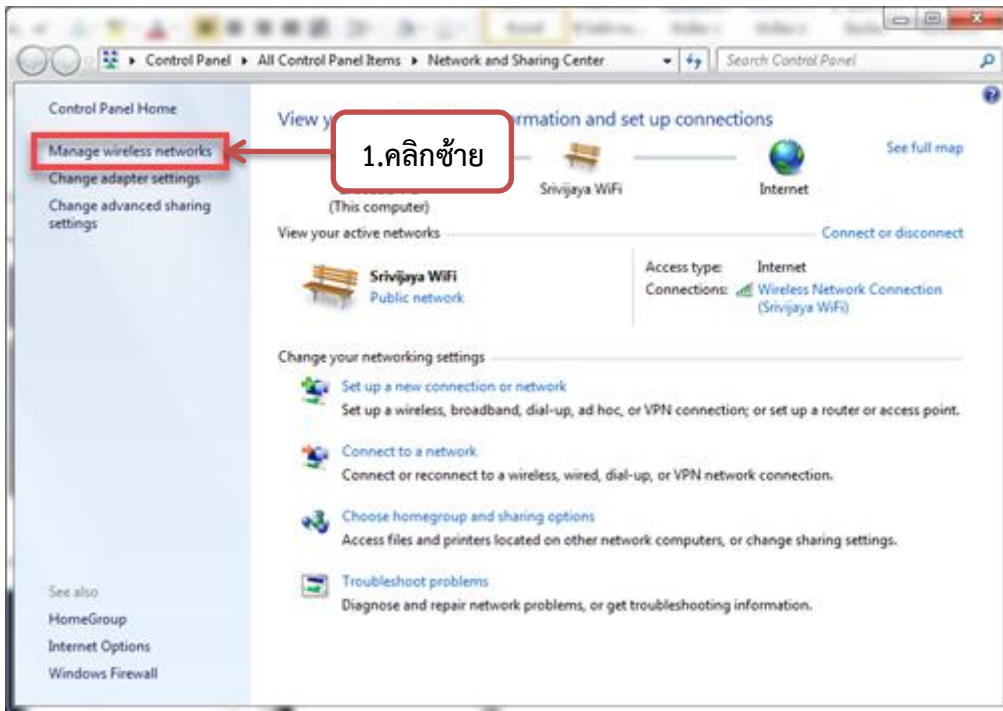

ภาพที่ 7

8. จะได้หน้าต่างดังภาพที่ 8 คลิกขวาที่ชื่อ Srivijaya WiFi [e-Passport] เลือก Properties

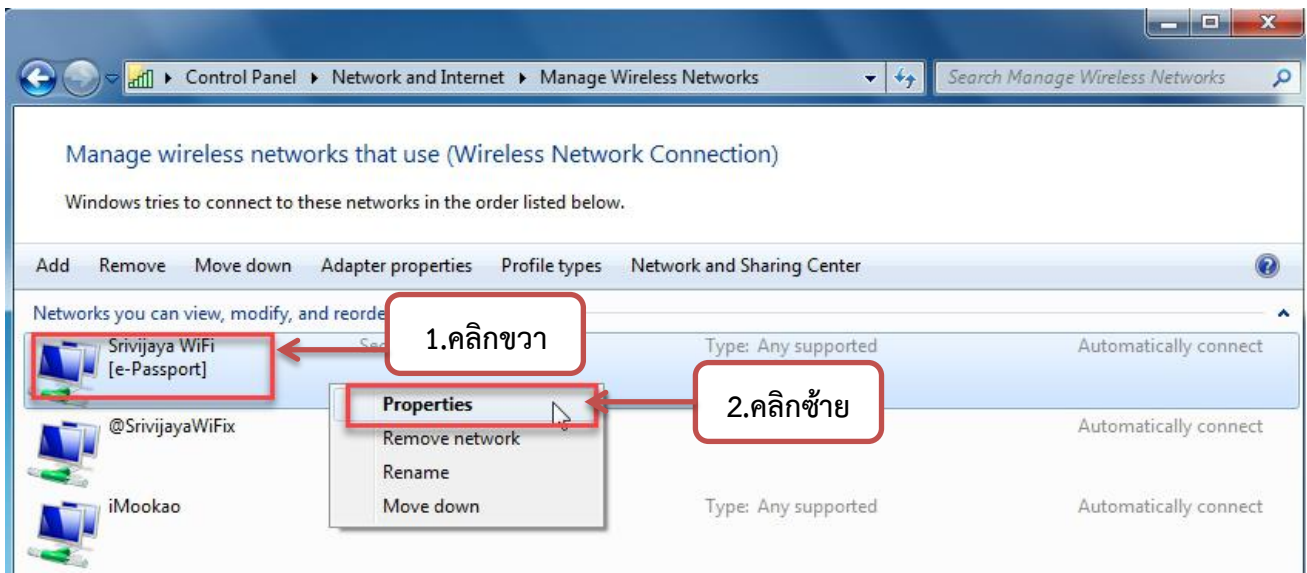

ภาพที่ 8

9. จะได้นหน้าต่าง Srivijaya WiFi [e-Passport] Wireless Network Properties ดังภาพที่ 9 คลิกที่ Security

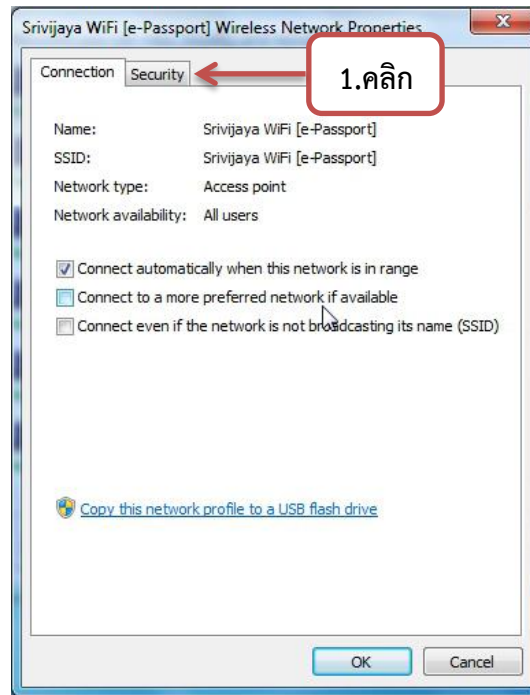

ภาพที่ 9

10. จะได้นหน้าต่าง ดังภาพที่ 10 หัวข้อ Security Type: คลิกเลือก WPA2-Enterprise แล้วคลิกปุ่ม Setting

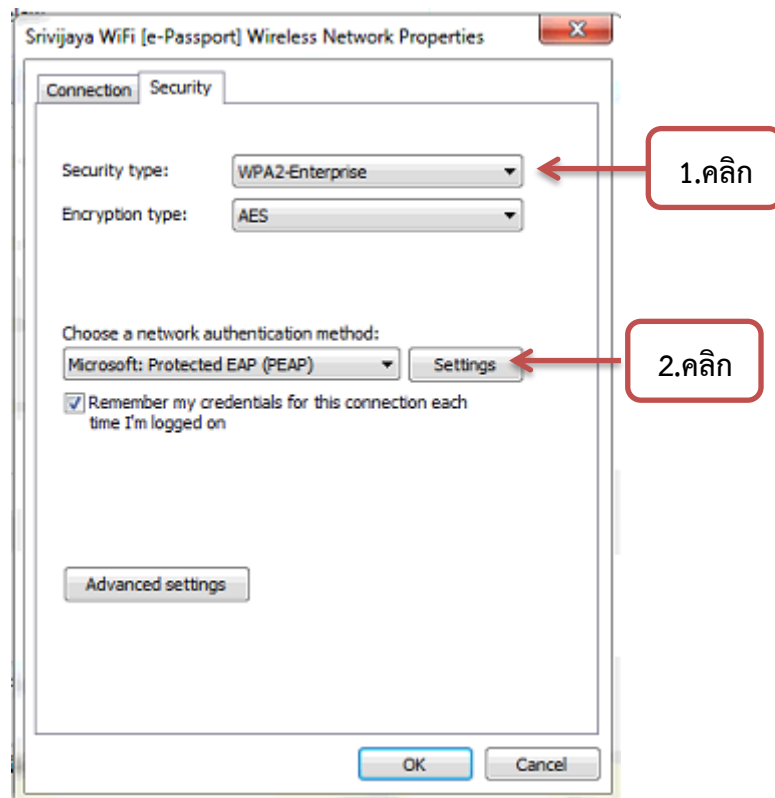

ภาพที่ 10

11. เอาเครื่องหมายถูกด้านหน้า Validate server certificate ออก และเลือก Authentication Method แบบ Secured password (EAP-MSCHAP v2) จากนั้นกดปุ่ม Configure ดังภาพที่ 11

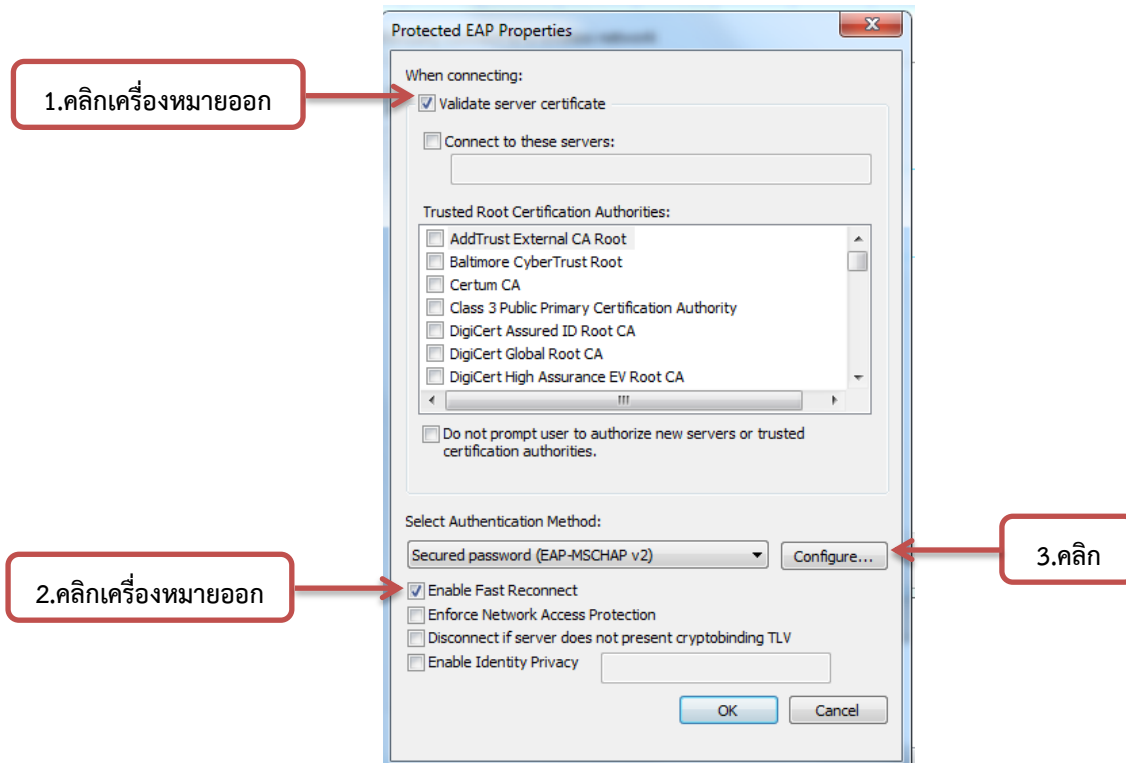

ภาพที่ 11

12. จากนั้นเอาเครื่องหมายถูกหน้า Automatically use my Windows logon name and password (and domain if any) ออก และคลิกปุ่ม OK ดังภาพที่ 12

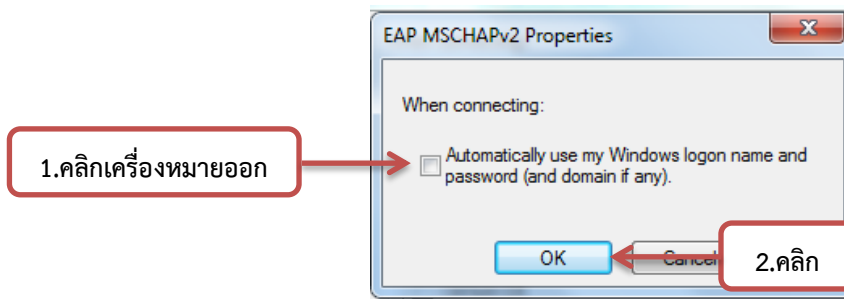

ภาพที่ 12

13. คลิกปุ่ม OK ดังภาพที่ 13

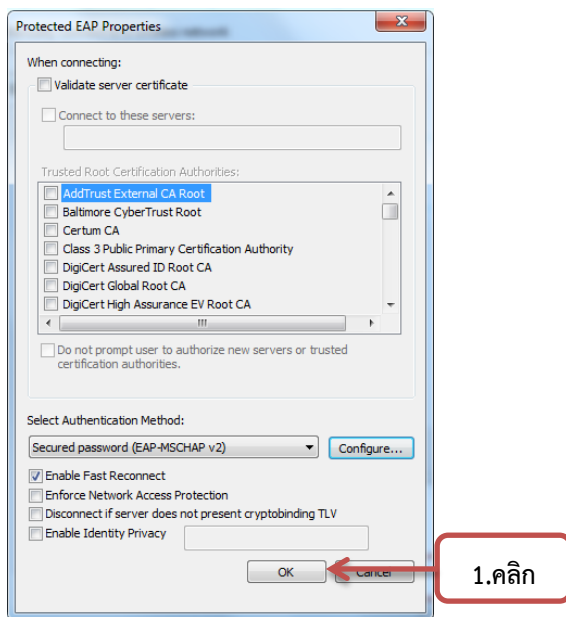

ภาพที่ 13

14. จากนั้นคลิกปุ่ม OK ดังภาพที่ 13 จนออกมาถึงหน้า Srivijaya WiFi [e-Passport] Wireless Network Properties ดังภาพที่ 14 แล้วคลิกปุ่ม Advanced settings กรณีไม่ใช่เครื่องส่วนตัว ให้เอาเครื่องหมายถูกหน้า Remember my credentials for this connection each... ออก

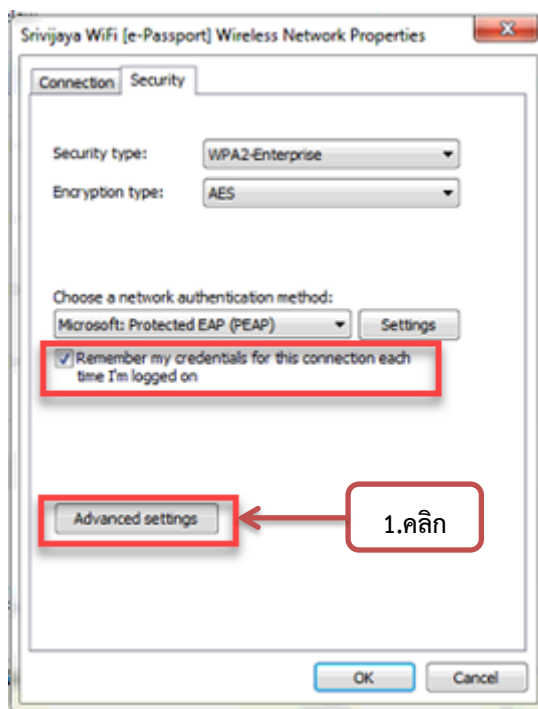

ภาพที่ 14

15. คลิกเลือกเช็บบอกซ์ Specify authentication mode: แล้วเลือก User authentication ในดรอปดาวน์เมนู และคลิกปุ่ม Save credentials ดังภาพที่ 15

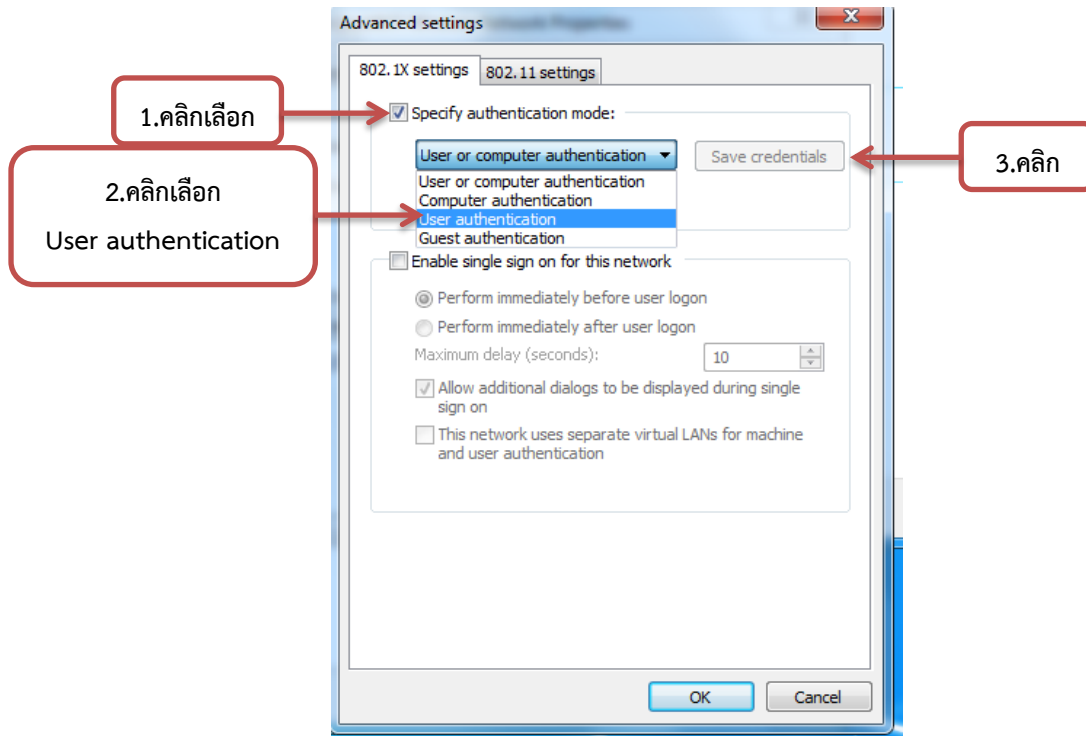

ภาพที่ 15

16. จะได้นหน้าต่าง Windows Security ดังภาพที่ 16

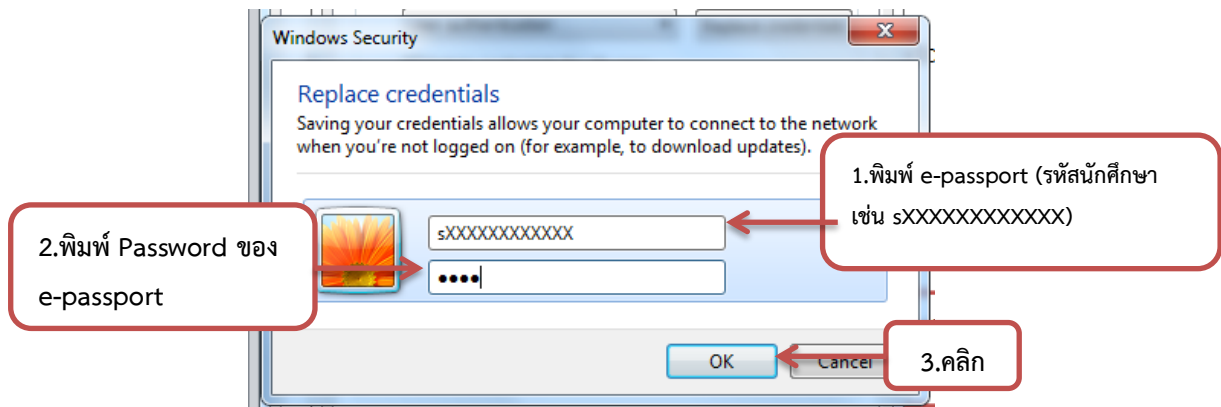

ภาพที่ 16

17. จากนั้นคลิกปุ่ม OK ในหน้าต่างที่เหลืออีก 2 ครั้ง จนออกมาถึงหน้า Network and Sharing Center ดังภาพที่ 17 คลิก Connect to a network

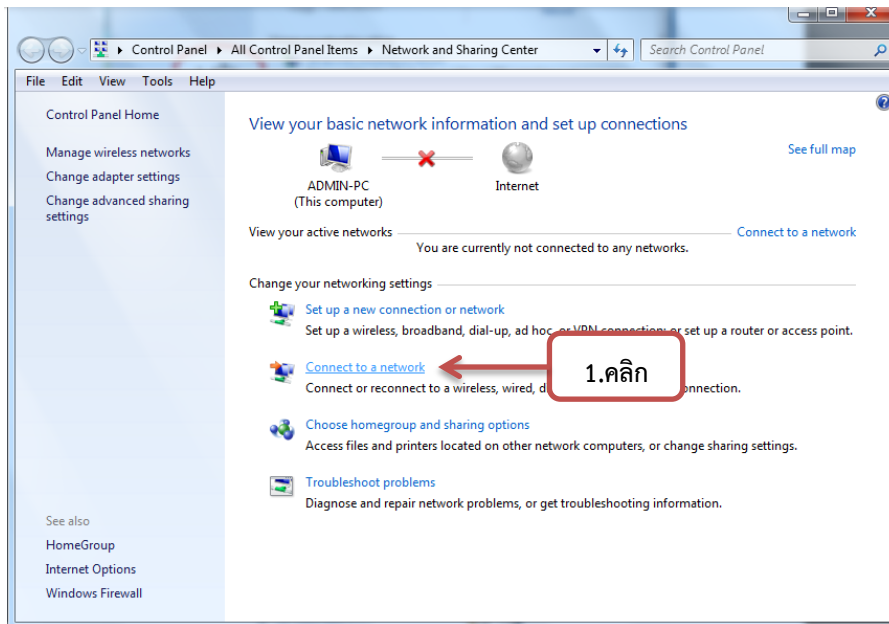

ภาพที่ 17

18. จะได้นหน้าต่างดังภาพที่ 18 ให้คลิกที่ Srivijaya WiFi [e-Passport] แล้วคลิกปุ่ม Connect (ถ้าไม่ปรากฏเครือข่าย Srivijaya WiFi [e-Passport] ในหน้าต่างนี้ คลิกปุ่ม Refresh ที่มุมบนขวามือ)

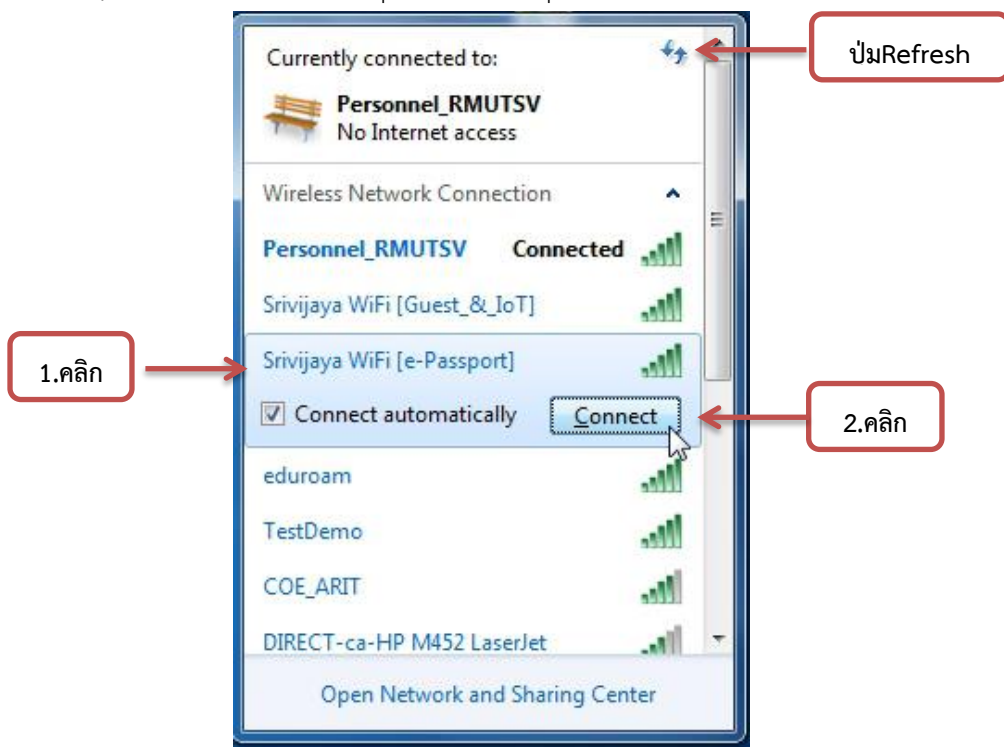

ภาพที่ 18

19. หาก Username และ Password ถูกต้องจะสามารถเชื่อมต่อกับเครือข่ายได้ และจะปรากฏหน้าต่างดังภาพที่ 19 สามารถเปิดเบราว์เซอร์เพื่อใช้งานอินเทอร์เน็ตได้ทันที



ภาพที่ 19

หากมีปัญหาในการใช้งานระบบเครือข่ายไร้สาย (Wireless LAN)

กรุณาติดต่อ : ฝ่ายวิศวกรรมเครือข่าย สำนักวิทยบริการและเทคโนโลยีสารสนเทศ ห้อง 59301

โทรศัพท์ 074317100 ต่อ 1160 – 1162 IPHONE 3922